



LIGUE DE NORMANDIE DE JUDO, JUJITSU ET DISCIPLINES ASSOCIEES

SNR, Houlgate, 14/09/2024

Organigramme

Principaux secteurs d'activité

Principales sources de financement



LIGUE DE NORMANDIE DE JUDO, JUJITSU ET DISCIPLINES ASSOCIEES

Organigramme

LES ÉLUS

- **Jean MESNILDREY** **Président**
 - Membre de droit de toutes les commissions
 - Représente la Ligue auprès des partenaires : Région Normandie, DRAJES...
 - Représente la Ligue au Conseil d'Administration fédéral
 - Gestion RH
 - Grade
- **Cloé MADELINE** **Secrétaire générale**
 - Statutaire : programmation, organisation, déroulé et compte-rendu des réunions (BE, CA, AG, Assises...).
 - Personnes ressource : RAF, secrétaire sportif

LES ÉLUS

- **Vincent DE PETRA** **Trésorier**
 - Etablissement et suivi des budgets.
 - Relation avec les banques, CAC, et expert-comptable.
 - Personnes ressource : RAF, assistante comptable
- **Didier LEBRETON** **Trésorier Adjoint**
 - Relais de l'action du trésorier
 - Personnes ressource : assistante comptable, RAF.

- **Jean-Baptiste MARIE**

VP Culture, Communication.

- Promotion des valeurs du Judo
- Coordination de la communication de la Ligue
- Personnes ressource : RAF, secrétaire sportif, Commission communication

- **Fabienne AUVRAY**

VP Organisation des manifestations

- Relation avec les coorganisateur des manifestations de la Ligue
- Etablissement et suivi des conventions.
- Logistique, médailles et récompenses
- Personnes ressource : Secrétaire sportif, RAF, DTR

- **Patricia OLIVIER**

VP Développement, handicap et santé

- Coordination et développement des actions en faveur des personnes en situation de handicap, du sport santé.
- Actions de développement en lien avec le VP Culture
- Personnes ressources : Bérengère MOUCHARD, ETR

LES ÉLUS

- **Line ANDRES** **Présidente du Comité du Calvados**
 - **Stéphane DE PAEPE** **Président du Comité de l'Eure**
 - **Patrick BELLOT** **Président du Comité de la Manche**
 - **Michel MENARDON** **Président du Comité de l'Orne**
 - **Alain LEJEUNE** **Président du Comité de la Seine-Maritime**
-
- **Membre du CA de la Ligue (avec voix consultative)**
 - **Membre de la Conférence des Présidents**
 - **Membre du CA du Groupement d'Employeur**

LES ELUS

- 4 délégués par comité dont les présidents de comité
- ✓ Membres de l'AG de Ligue avec voix délibérative
- ✓ Peuvent être invités aux CA et autres réunions de la Ligue

LES DIFFERENTS COLLABORATEURS

- Lucas GAUDILLIERE Responsable Administratif et Financier
- Miranda POTIN Graphiste
- Virginie PLANCHENault Assistance comptable
- Stéphanie LEGELEY Secrétaire Sportif



Ligue de Normandi e de Judo



Jean MESNILDREY
Président de ligue



Sébastien Mansois
DTN



Nicolas MALET
CTF Ligue
Formation - Sportif
Solidarité olympique



Lucas GAUILLIÈRE
Responsable
Administratif
Régional



Yvain DELANNOY
CTF Ligue
PE Rouen



Romain LIMARE
CTF Comité 76
Développement - Sportif



Olivier MÉLICINE
CTF Ligue
Directeur des formations



Stéphane SERINET
CTF ligue
Directeur
Technique
Régional



Romain BAROU
CTF comité 76
Formation DESJEPS
Sportif - Développement



Clément MORALES
DTN Dynamique des territoires
CTF Comité 50
Développement - Sportif



Bruno DESESSARD
CTF Comité 14 - Ligue
Développement - Sportif
PE CAEN



Dominique CORNIOU
CTF comité 27-76
Développement - sportif



Hugo BESSIN
Chargé de mission
Comité 50
Sportif - Développement

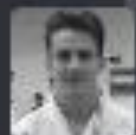

Damien VATEBLED
Chargé de mission
Comité 27
Sportif

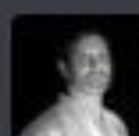

Yvan TEMANS
CTF Ligue
PE Caen
Grades



Alexandre RENARD
CTF Ligue - Comité 14- 61
Formation DEJEPS
PE Caen
Développement - Sportif



Thomas COURTOIS
Chargé de mission
Comité 27
Sportif



Bérangère MOUCHARD
CTF Ligue
Para-Judo

ÉQUIPE ETR 2024_2025

LES COMMISSIONS

- Sportive
- Médicale
- Arbitrage
- Judo et PSH
- Commission de surveillance des opérations électorales
- Conseil de Ligue Culture
- Comité d'organisation régionale des grades
- Disciplinaire



LIGUE DE NORMANDIE DE JUDO, JUJITSU ET DISCIPLINES ASSOCIEES

Principaux secteurs d'activité

LES « CLASSIQUES »

- Organisation des championnats et sélections vers le national.
- Formation des licenciés (stages sportifs)
- Formation des arbitres et commissaires sportifs à partir du niveau régional
- Organisation des passages de grade : CORG

VERS LE HAUT-NIVEAU

- Pôle Espoir de Caen
- Pôle France Normandie à Petit-Couronne
- Judo Pro League : Normandie Judo

LES ESSENTIELS

- L'Organisme de Formation :
 - Formations initiales
 - Formation continue
 - Modules de formation nationaux
- L'emploi de la Ligue et des comités : le « GE »



LIGUE DE NORMANDIE DE JUDO, JUJITSU ET DISCIPLINES ASSOCIEES

**Les principales sources de
financement**

LES PRINCIPALES SOURCES DE FINANCEMENT DE LA FEDERATION

- LICENCES :
 - En fonction du nombre de licenciés
 - Représentaient 70 % il y a quelques années et maintenant 50 %
- PARTENARIATS, MECENATS
- SUBVENTIONS DIVERSES
 - Toujours ciblées sur des actions : HN, GSLAM, développement
- FORMATION
 - En fonction du nombre de stagiaires
 - Risque lié à la limitation de certains fonds
- ACTIVITES FEDERALES
 - Location de salles, événementiel, prestations diverses.

FFJDA : 2023

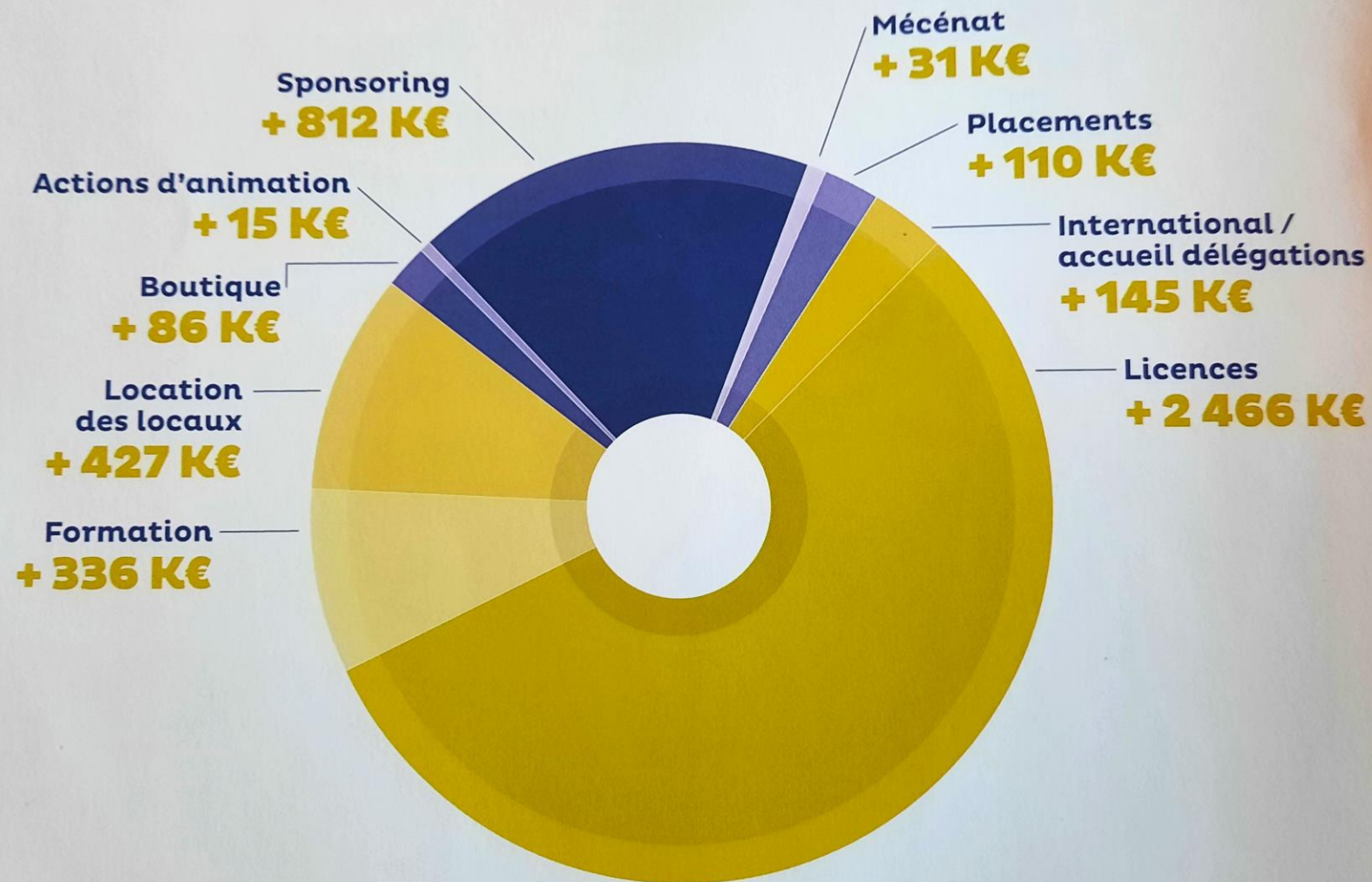

LES PRINCIPALES SOURCES DE FINANCEMENT DE LA LIGUE

- LICENCES : sous forme d'aides reversées par la fédération.
- COTISATIONS CLUBS
- PARTENARIATS, MECENATS, TAXE d'APPRENTISSAGE
- SUBVENTIONS DIVERSES : Région, ANS, FDVA.
 - Toujours ciblées sur des actions : Pôles, JPL, développement.
- FORMATION
 - En fonction du nombre de stagiaires

RETOUR VERS LES TERRITOIRES

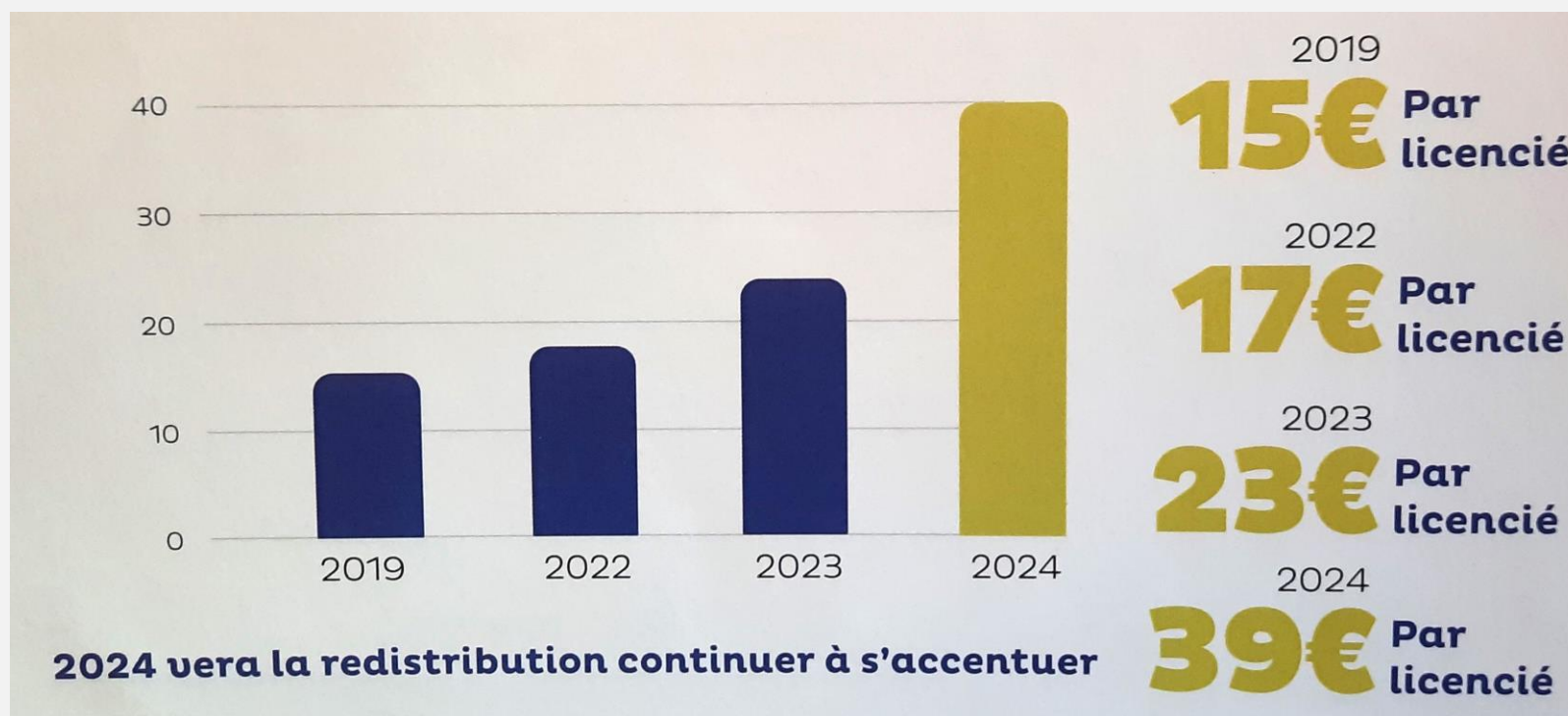

CE QUI COMPREND...

- I. Financement direct :
 - Aide à l'encadrement technique
 - Ristournes
 - Fonds de développement, de dotation territorial
 - Divers administratif dont COSMOS, CAC

AIDES DIRECTES

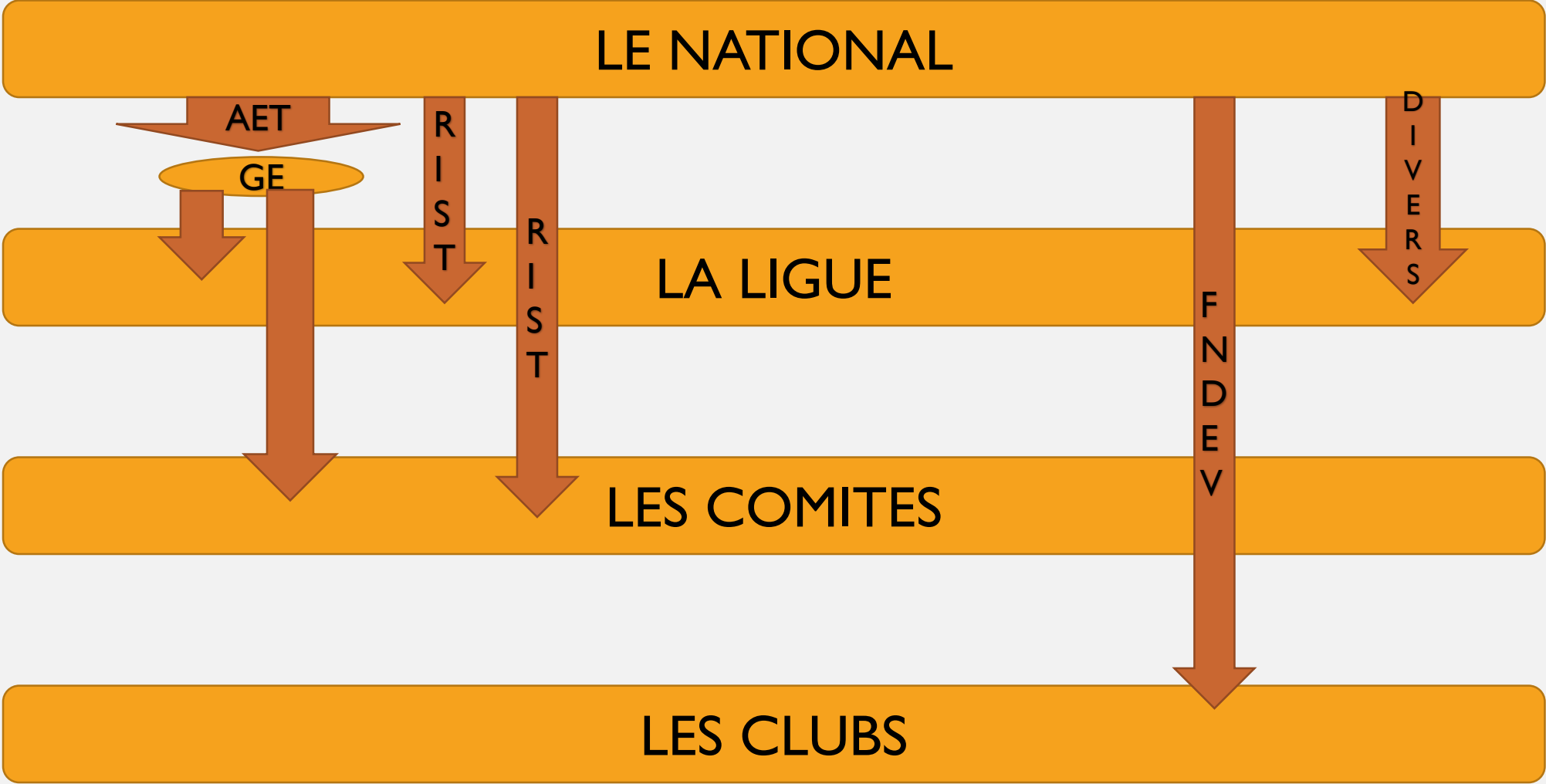

CE QUI COMPREND...

2. Aides financières :

- Viennent en compensation de frais générés par l'activité.
- Fonds national de déplacement : sportif.
- Fonds national de déplacement administratif.
- Actions Nationales Décentralisées (stage, SNR...)

AIDES FINANCIERES

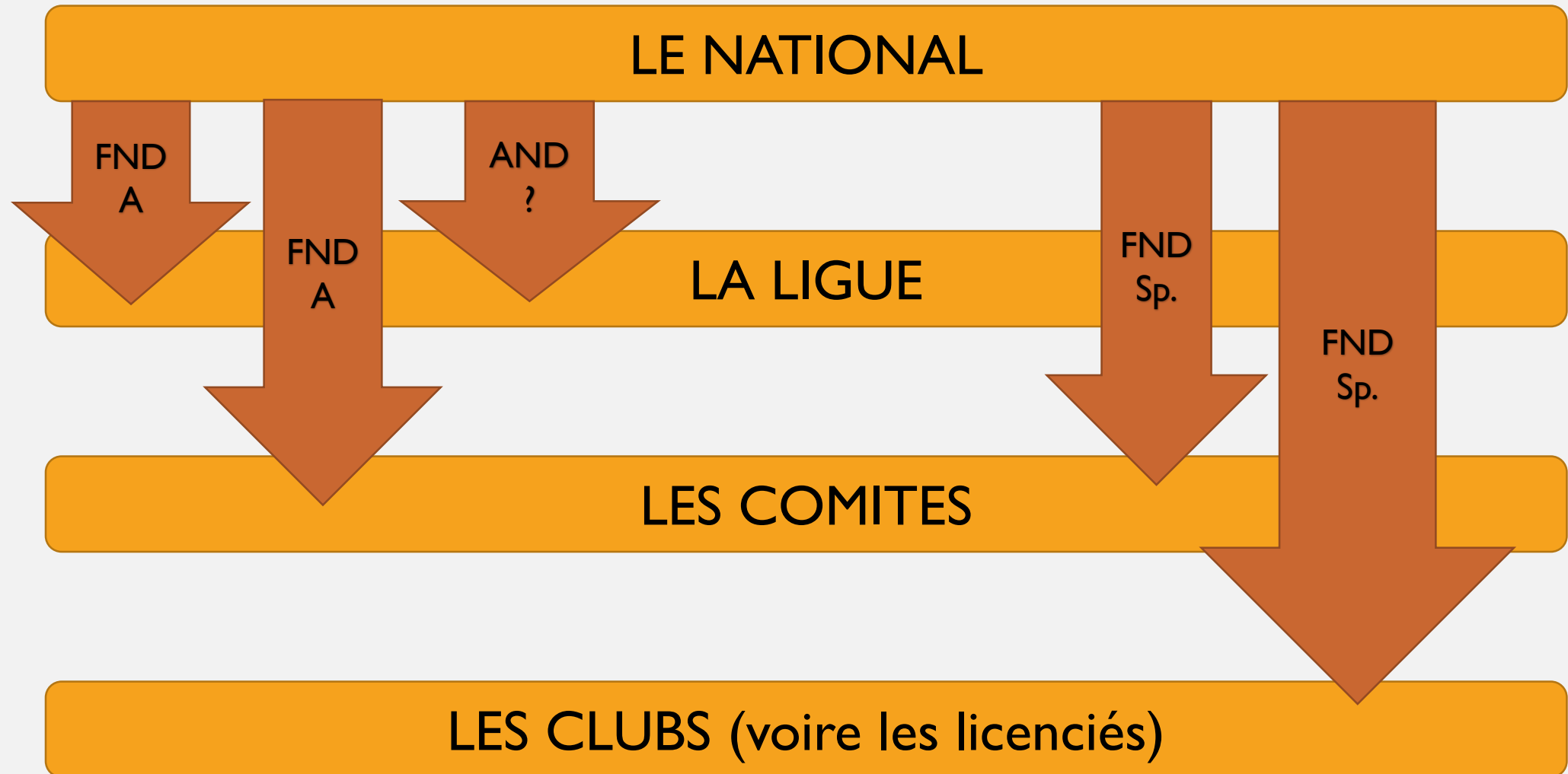

CE QUI COMPREND...

3. Salaires : non maitrisable par les OTD

- RAF : salariés de la Fédération.
- CTS : agent de l'état

4. Le projet 1000Dojos : financement ANS

LES SALAIRES

ANS

LE NATIONAL

DTR

RAF

LA LIGUE

1000
Dojos

LES COMITES

LES CLUBS

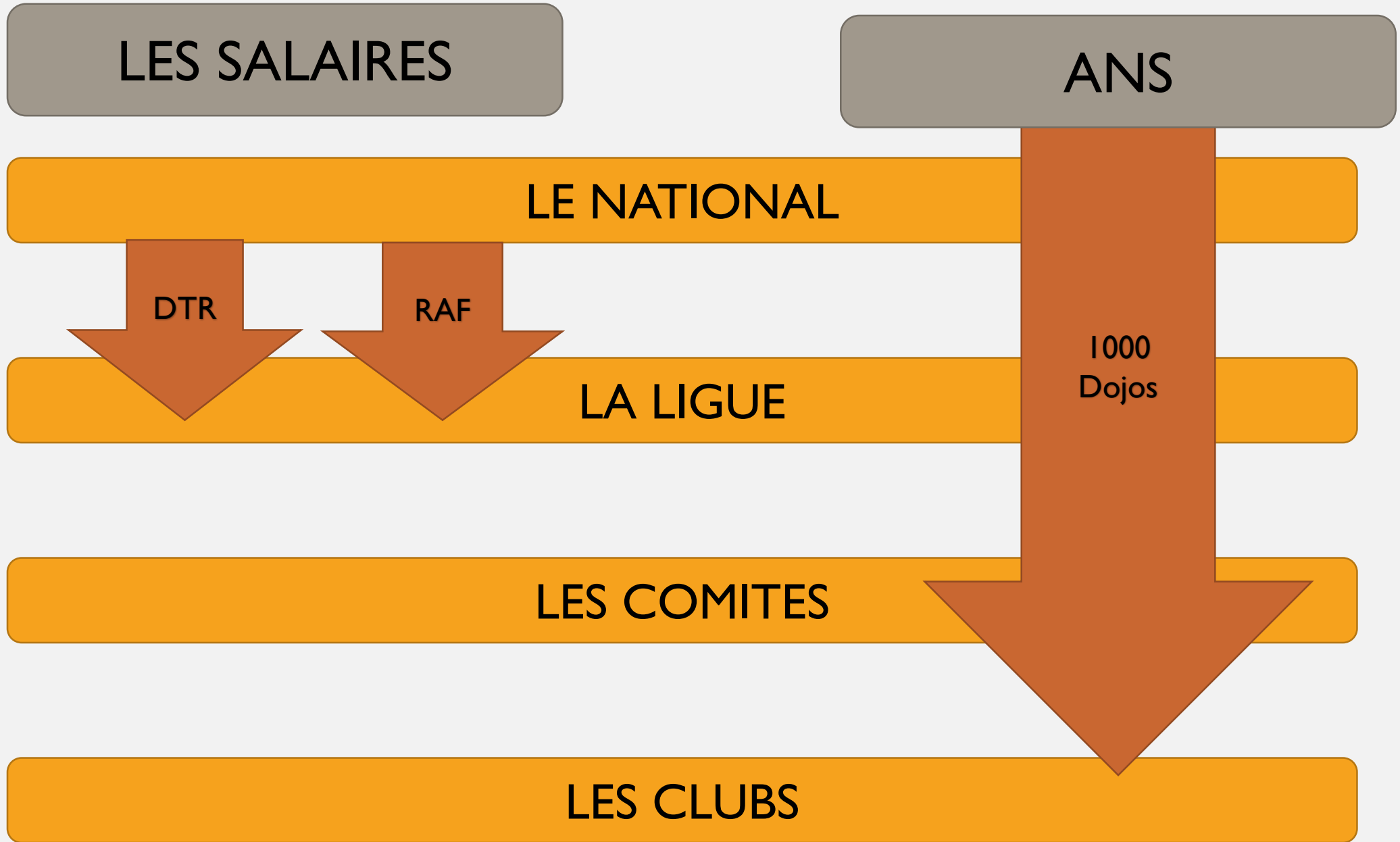

DE 15 € EN 2019 À 39 € EN 2024
MOYENNE NATIONALE

	2019	2024
• Aides directes :	10,80 €	13,50 €
(dont FDT à 1,50 € et prise en charge missions nationales)		
• Aides financières :	1,78 €	1,55 €
(dont 2 AG nationales en 2024)		
• Salaires :	3,10 €	2,69 €
• 1000 Dojos	0,00 €	21,61 €

DE 15 € EN 2019 À 39 € EN 2024 POUR
LA LIGUE DE NORMANDIE

	2019	2024
• Aides directes :	7,10 €	8,7 €
(dont FND à 1,50 € reversé aux clubs et comités, CAC)		
• Aides financières :	? €	? €
(dont 2 AG en 2024)		
• Salaires : RAF - DTR	? €	3,32 € (2,69 fédé)
• 1000 Dojos	0 €	? €

COMPARATIF COÛT LICENCE-RETOURS SUR FINANCEMENT DIRECT

	2019	2022	2023	2024
Prix de la licence	38 puis 40 €	40 € (20 € pour < 5 ans)	40 puis 41 €	41 €
Coût moyen licence	38,66 €			41 € (+2,33 € /2019)
Aides directes OTD	10,8 €	12,1 €	13,0 €	12,9 € (+2,10 € / 2019)

CONCLUSION

- Des ressources fédérales stables ou en baisse sauf si forte augmentation du nombre de licencié.
- Des subventions régionales stables depuis 7 ans hors événementiel.
- Une marge de manœuvre réduite pour un budget ligue.



LIGUE DE NORMANDIE DE JUDO, JUJITSU ET DISCIPLINES ASSOCIEES

Merci de votre attention.